

<b>NOMBRE:</b>
xxxx

<b>CORREO:</b>
xxxx
<b>DOCUMENTO</b>
xxxx

**I. APTITUD VERBAL**

COMPONENTE	INDICADORES	ESTANDAR DE DESEMPEÑO	PUNTUACIÓN OBTENIDA
COMPRENSIÓN	<ul style="list-style-type: none"> <li>☞ Relaciona de manera coherente el texto con sus respuestas.</li> <li>☞ Toma características del escrito haciendo énfasis en su justificación.</li> <li>☞ Evidencia manejo de la información del texto.</li> <li>☞ Asume una postura crítica frente a las preguntas.</li> </ul>	Desempeño Bueno: 5 Desempeño Medio: 3-4 Desempeño Bajo: 1-2	<b>2</b>
ORTOGRAFÍA	<ul style="list-style-type: none"> <li>☞ Manifiesta coherencia textual.</li> <li>☞ Los errores que presentan son comunes para la lengua española.</li> </ul>	Desempeño Bueno: 5 Desempeño Medio: 3-4 Desempeño Bajo: 1-2	<b>1</b>
REDACCIÓN	<ul style="list-style-type: none"> <li>☞ Propone ideas innovadoras.</li> <li>☞ Concatena párrafos coherentemente.</li> <li>☞ Sigue la estructura: propone, justifica y concluye.</li> </ul>	Desempeño Bueno: 5 Desempeño Medio: 3-4 Desempeño Bajo: 1-2	<b>2</b>

**VALORACIÓN CUALITATIVA:**

Posee una escala de calificación bajo a nivel general, lo que le permite comprender y redactar textos de manera adecuada.

**II. APTITUD NUMÉRICA**

COMPONENTE	INDICADORES	ESTÁNDAR DE DESEMPEÑO	PUNTUACIÓN OBTENIDA
NUMÉRICO - VARIACIONAL	<ul style="list-style-type: none"> <li>☞ Ejecuta fácilmente operaciones básicas matemáticas como suma, resta, multiplicación y división.</li> <li>☞ Tiene la habilidad para manejar fraccionarios y raíz cuadrada.</li> </ul>	Desempeño Bueno: 11-14 Desempeño Medio: 6-10 Desempeño Bajo: 1-5	<b>7</b>
SISTEMAS ALGEBRAICOS	<ul style="list-style-type: none"> <li>☞ Posee habilidad de análisis que le permiten obtener un buen rendimiento frente a problemas aritméticos básicos.</li> <li>☞ Soluciona problemas de medición a partir de la selección de unidades, patrones e instrumentos pertinentes.</li> </ul>		

**VALORACIÓN CUALITATIVA:**

Posee un desempeño medio, lo que le permite comprender y realizar operaciones matemáticas básicas.

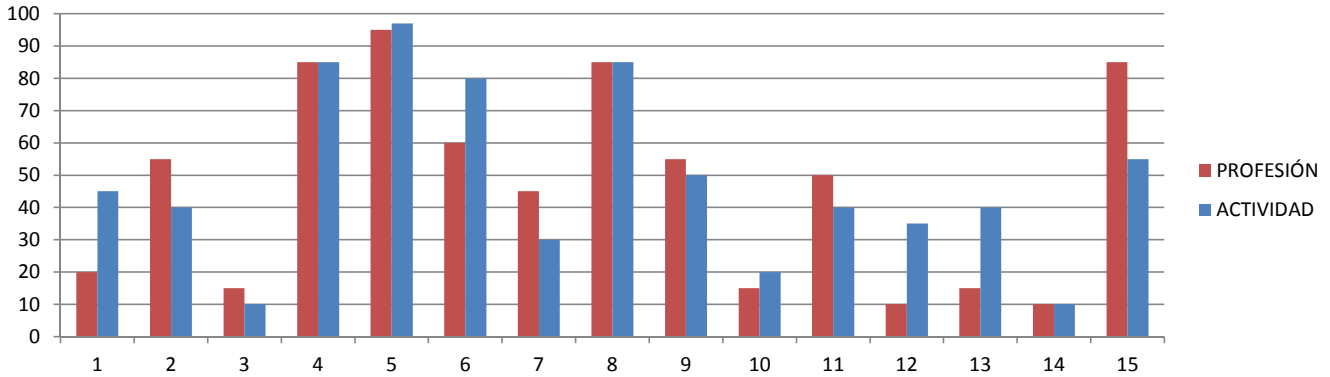
**IPP-R**

1. CIENTÍFICO
2. TÉCNICO
3. SANITARIO
4. CIENTÍFICO - SOCIAL / HUMANIDADES
5. JURÍDICO -SOCIAL

6. COMUNICACIÓN - INFORMACIÓN
7. PSICOPEDAGÓGICO
8. EMPRESARIAL - ADMINISTRATIVO - COMERCIAL
9. INFORMÁTICA
10. AGRARIO - AGROPECUARIO / AMBIENTAL

11. ARTÍSTICO - PLÁSTICO / ARTESANIA - MODA
12. ARTÍSTICO - MUSICAL/ ESPECTÁCULO
13. FUERZAS ARMADAS / SEGURIDAD - PROTECCIÓN
14. DEPORTIVO
15. HOTELERÍA Y TURISMO

IV. PREGUNTAS	SI	NO
Gusto por trabajar en contexto cerrado.		
Interés por actividades que requieran interactuar permanentemente con personas.		
Preferencia por actividades laborales fijas.		
Gusto por hablar en público.		
Interés por la lectura y escritura.		



Elaboró:

 xxxxxxxxxxxx  
**Psicóloga**

 26/04/2021  
**Fecha**

*Es importante resaltar que esta prueba es una guía de elección de carrera profesional , por lo tanto , no es un limitante para que elijas cualquier campo profesional de tu interés.*