

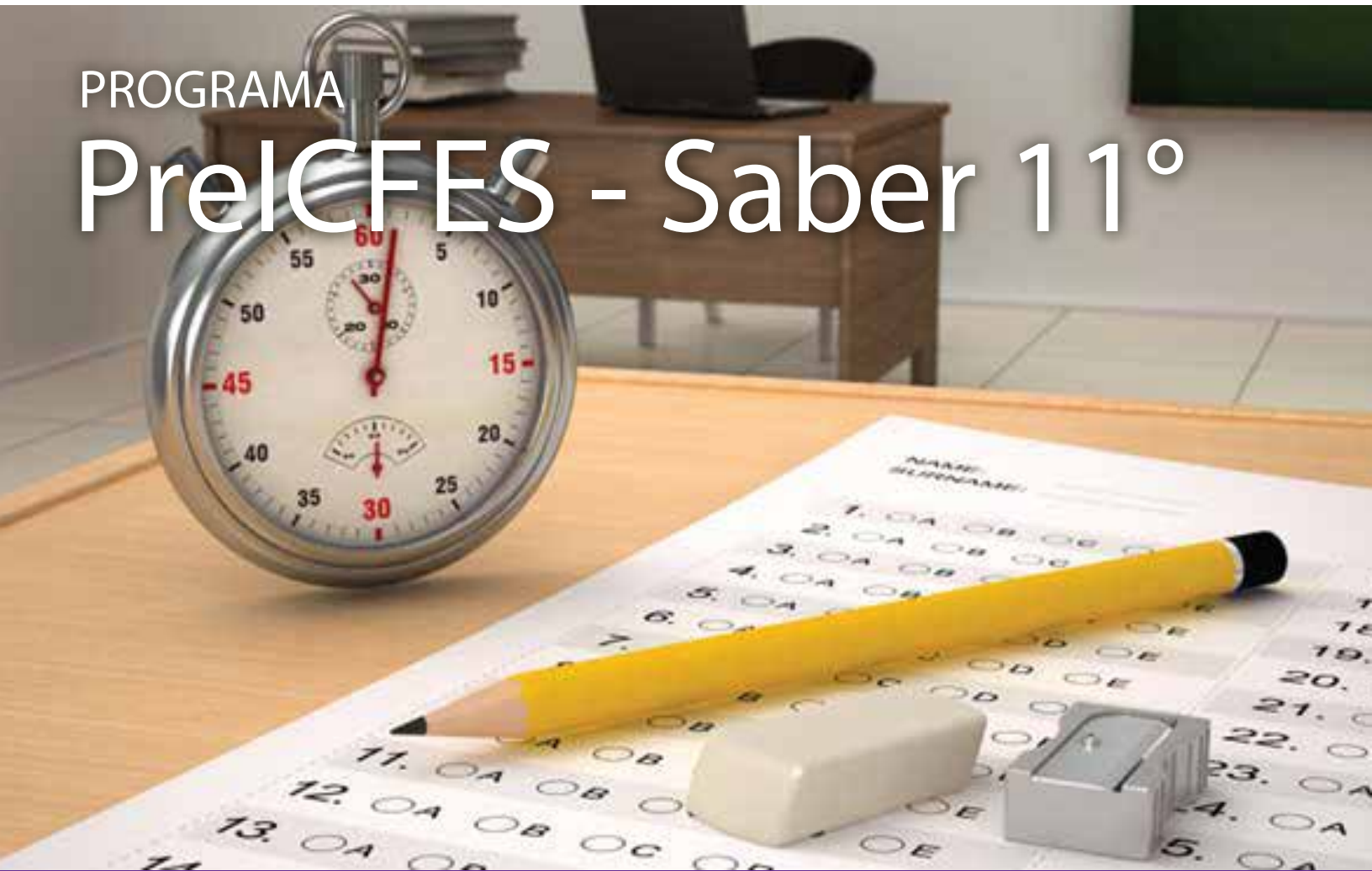

POLITÉCNICO LOS ALPES

PROGRAMA

# PreICFES - Saber 11°



El Examen de Estado ICFES - Saber 11°, es un instrumento de evaluación de calidad de educación, su alta exigencia en la evaluación de competencias, lo ha transformado en una prueba estandarizada que, más allá de evaluar el *saber* del estudiante, evalúa el *saber hacer en un contexto*. Por ello, en el Politécnico Los Alpes no buscamos hacer un resumen del bachillerato, por el contrario, fortalecemos las *competencias* evaluadas en el examen a través de los conceptos previos de los estudiantes.

# ESTRUCTURA ACADÉMICA

## Ciencias Naturales

Biología

Física

Química

Ciencia, Tecnología  
y Sociedad

Uso comprensivo del conocimiento científico  
Explicación de fenómenos.  
Indagación científica.

Temas científicos de actualidad local y global que permiten el desarrollo de un pensamiento crítico y de un sentido de responsabilidad cívica frente a la ciencia y la tecnología, permitiendo determinar el nivel y tipo de impacto sobre la comunidad y la humanidad en general.

## Lectura Crítica

Identificación y comprensión de contenidos explícitos de un texto.  
Cómo se articulan las partes de un texto para darle un sentido global.  
Reflexionar a partir de un texto y evaluar su contenido.

## Ciencias Sociales y Competencias Ciudadanas

Pensamiento social.  
Interpretación y análisis de perspectivas.  
Pensamiento sistémico y reflexivo.

## Matemáticas

Interpretación y representación.  
Formulación y ejecución.  
Razonamiento y argumentación.

Inglés

Marco de referencia europeo del manejo en habla, escritura y escucha en inglés: B+, B1, A2, A1 y –A1.

## Para lograr tu MEJOR PUNTAJE en el Examen ICFES - Saber 11°, el PreICFES incluye:

- ▶ **Clases presenciales** en el horario que selecciones con metodología basada en *competencias*.
- ▶ **5 simulacros** del Examen ICFES - Saber 11° (2 en clase y 3 en línea).
- ▶ Un **Parcial y Examen Final** por cada área.
- ▶ Todos los recursos y contenidos de nuestra **Aula Virtual**, incluyendo 10 Talleres tipo ICFES - Saber 11°.
- ▶ **Texto académico** con guías para cada área.
- ▶ En todas las clases **analizamos y solucionamos preguntas tipo ICFES – Saber 11°**.
- ▶ **Acompañamiento de un profesor consejero:** si en el simulacro diagnóstico o en los parciales, evidencias falencias académicas en las áreas evaluadas, un profesor consejero te hará seguimiento para que tomes tutorías en las áreas que requieras.
- ▶ **Nuestra Metodología:** tendrás clases prácticas que se desarrollan con la aplicación de guías especializadas en el fortalecimiento de las *competencias* evaluadas en el Examen ICFES - Saber 11°. En la última semana programamos tutorías en áreas de Ciencias Naturales, Humanidades y Matemáticas.

## Además el Politécnico Los Alpes te ofrece sin costo:

**Videoconferencias** en temas del Examen de la Universidad Nacional y del Examen ICFES-Saber 11°.

**Seminario de Lógica, Seminario de Matemáticas Básicas y Seminario de Comprensión Lectora.**

**Seminario de Orientación Vocacional** en tres sesiones dirigidas por Psicólogos.

El **Seminario de Manejo de Ansiedad y Estrés** te brinda herramientas para que desarrolles técnicas de relajación para afrontar momentos de presión como es la presentación de un Examen.

El **Seminario Hábitos de Estudio** promueve y te brinda estrategias para optimizar tu desempeño y resultados académicos.

En el **Seminario Conociendo el Examen ICFES - Saber 11°**, conocerás la estructura del examen, número de sesiones, tipo de preguntas, áreas que se evalúan, componentes y competencias de cada área e interpretación de los resultados.

En el **Seminario Estrategias para presentar el Examen ICFES-Saber 11° y de la Universidad Nacional**, te brindaremos estrategias para que tengas en cuenta antes, durante y después del examen, distribución del tiempo y manejo del cuadernillo.

## **HORARIOS:**

### ***CURSOS DE PREPARACIÓN PARA EL EXAMEN DEL 2do SEMESTRE DE 2017:***

**Lunes a Viernes:** de 2:00 p.m.- 5:00 p.m.; de 6:00 p.m. a 9:00 p.m.

**Vacacional Grupos 1 y 2:** martes a viernes de 8:00 a.m. a 3:00 p.m.

**Vacacional Grupo 3:** martes a viernes de 8:00 a.m. a 5:00 p.m.

## **INICIO DE CLASES:**

**Lunes a Viernes:** 04 de julio de 2017, en el horario matriculado (Los simulacros del horario de la tarde son de 2:00 p.m. a 6:00 p.m. y del horario de la noche son de 5:30 p.m. a 9:30 p.m.).

**Vacacional Grupo 1:** 13 de junio de 2017, a las 8:00 a.m. (Tutorías los sábados 24 de junio y 01 de julio de 2017).

**Vacacional Grupo 2:** 20 de junio de 2017, a las 8:00 a.m. (Tutorías los sábados 24 de junio y 01 de julio de 2017).

**Vacacional Grupo 3:** 20 de junio de 2017, a las 8:00 a.m. (Tutorías el sábado 24 de junio y Simulacro Final el sábado 01 de julio de 2017).

## **FINALIZACIÓN DE ACTIVIDADES:**

**Vacacional Grupo 1:** 30 de junio de 2017.

**Vacacional Grupo 2:** 07 de julio de 2017.

**Vacacional Grupo 3:** 30 de junio de 2017.

**Lunes a Viernes:** 11 de agosto de 2017, el Examen ICFES Saber 11° del segundo semestre es el 13 de agosto de 2017.

## VALOR DEL PROGRAMA

HORARIO <i>Inicio 04 de julio de 2017</i>	Descuento hasta el 02 de junio de 2017*	Valor sin Descuento
Lunes a Viernes en la Tarde	\$ 450.000	\$ 720.000
Lunes a Viernes en la Noche	\$ 430.000	\$ 720.000

\* Descuento para pago en efectivo, tarjeta de crédito, tarjeta Éxito o consignación.

HORARIO <i>Inicio 13 de junio de 2017</i>	Descuento hasta el 02 de junio de 2017*	Valor sin Descuento
Vacacional Grupo 1	\$ 460.000	\$ 720.000

\* Descuento para pago en efectivo, tarjeta de crédito, tarjeta Éxito o consignación.

HORARIO <i>Inicio 20 de junio de 2017</i>	Descuento hasta el 02 de junio de 2017*	Valor sin Descuento
Vacacional Grupo 2	\$ 460.000	\$ 720.000

\* Descuento para pago en efectivo, tarjeta de crédito, tarjeta Éxito o consignación.

HORARIO <i>Inicio 20 de junio de 2017</i>	Descuento hasta el 02 de junio de 2017*	Valor sin Descuento
Vacacional Grupo 3	\$ 460.000	\$ 720.000

\* Descuento para pago en efectivo, tarjeta de crédito, tarjeta Éxito o consignación.

## VALOR DE LAS CUOTAS PARA PAGO FINANCIADO:

*Por favor verifique los requisitos de financiación al final de este documento*

### VALOR DE LAS CUOTAS PARA PAGO FINANCIADO HASTA EL 02 DE JUNIO DE 2017 HORARIO LUNES A VIERNES:

CUOTA	Lunes a Viernes en la Tarde	Lunes a Viernes en la Noche
1ra Cuota	\$ 230.000	\$ 220.000
2da Cuota 01 de julio de 2017	\$ 220.000	\$ 210.000
<b>TOTAL</b>	<b>\$450.000</b>	<b>\$ 430.000</b>

### VALOR DE LAS CUOTAS PARA PAGO FINANCIADO HASTA EL 02 DE JUNIO DE 2017 HORARIO VACACIONAL GRUPO 2 INICIO 20 DE JUNIO DE 2017:

CUOTA	VALOR
1ra Cuota	\$ 230.000
2da Cuota 01 de julio de 2017	\$ 230.000
<b>TOTAL</b>	<b>\$ 460.000</b>

#### *Requisitos para la solicitud de financiamiento:*

- ▶ Realizar el pago de \$50.000 para el estudio de financiamiento (pago únicamente en efectivo en la institución).
- ▶ Realizar el pago de la primera cuota (pago únicamente en efectivo, tarjeta de crédito o tarjeta Éxito en la institución).
- ▶ Codeudor, diferente al estudiante, mayor de 25 años y menor de 65 años; quien debe asistir con el estudiante al momento de la Matrícula, no debe estar reportado en centrales de riesgo y debe presentar la cédula de ciudadanía original (no es válida la contraseña).
- ▶ Fotocopia de la cédula de ciudadanía del Codeudor.
- ▶ Fotocopia del recibo de pago del último mes de energía o acueducto del lugar de residencia del Codeudor (En la fotocopia se debe ver claramente la dirección de residencia).
- ▶ Pagaré completamente diligenciado por el estudiante y el codeudor (se entrega en la institución).

**NOTA:** Si el Codeudor es rechazado por no cumplir los requisitos, se hará devolución del 100% del valor de la primera cuota en tres (3) días hábiles a partir de la notificación de rechazo, el costo del estudio de financiamiento no es reembolsable, y el estudiante no puede presentar una nueva solicitud de financiación. Si el estudiante quiere cursar el programa, debe pagar el valor de contado que esté vigente al momento de realizar la nueva matrícula.

**HAZ CLIC AQUÍ PARA INICIAR EL PROCESO DE INSCRIPCIÓN**